



**S.Z. PROGETTI S.R.L.**  
BUILDING SOLUTION

MODENA - VIA F. PRAMPOLINI N°173 - 41124  
TEL. 059/305434 FAX. 059/3981584  
E-MAIL: STUDIOZANOLI@GMAIL.COM  
P.I. 03318900344 - C.F. 03318900344  
SOLIERA(MO) - VIA G. GARIBALDI N°58 - 41019

**PERMESSO DI COSTRUIRE**

PERMESSO DI COSTRUIRE IN DEROGA IN CONFORMITA' ALL'ART. 6.2.2 DEL R.U.E. INERENTE ALL'AMPLIAMENTO AZIENDALE CON REALIZZAZIONE DI N. 2 NUOVI CAPANNONI E DELL'AMPLIAMENTO DI CAPANNONE ESISTENTE DA DESTINARE AD ALLEVAMENTO AVICOLO DA COSTRUIRE NEL COMUNE DI SOLIERA (MO) IN VIA MODENA-CARRI N°361 SUL TERRENO DEL SIG. LOVATO GUIDO, IDENTIFICATI AL CATASTO DEI TERRENI AL FOGLIO 40, PARTICELLA 146 E AL CATASTO DEI FABBRICATI AL FOGLIO 40, PARTICELLA 109.

**TAVOLA N° 2A** - STATO DI PROGETTO  
Realizzazione nuovi Capannoni (A)-(B)  
DATA: Luglio 2020  
SCALA: 1:100

TECNICO:



COMMITTENTE:

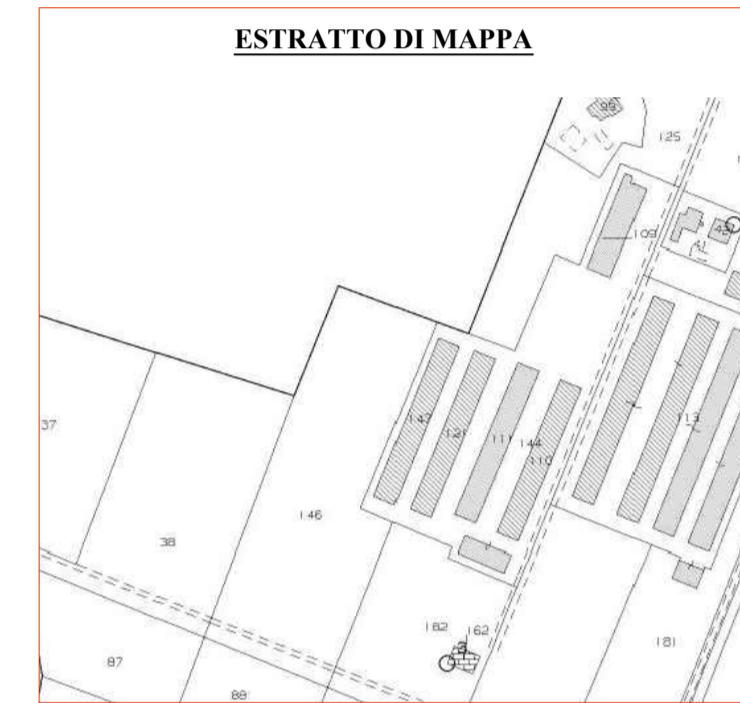

COMUNE DI SOLIERA - Foglio 40 - Particella 146

Elaborati di proprietà privata - Vietata a norma di legge la riproduzione

INQUADRAMENTO SATELLITARE



**STATO DI PROGETTO**

Realizzazione di due Capannoni (A) - (B), adibiti ad Allevamento Avicolo.

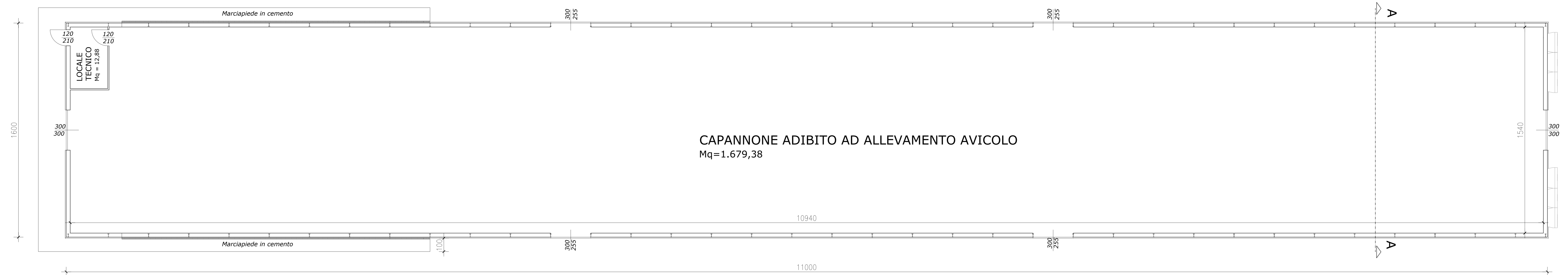

**PIANO TERRA**  
SACALA 1:100

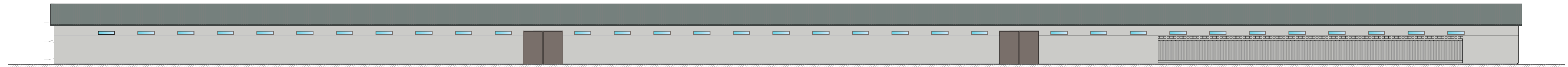

**PROSPETTO EST**  
SACALA 1:100

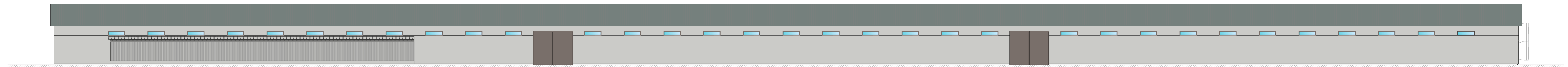

**PROSPETTO OVEST**  
SACALA 1:100

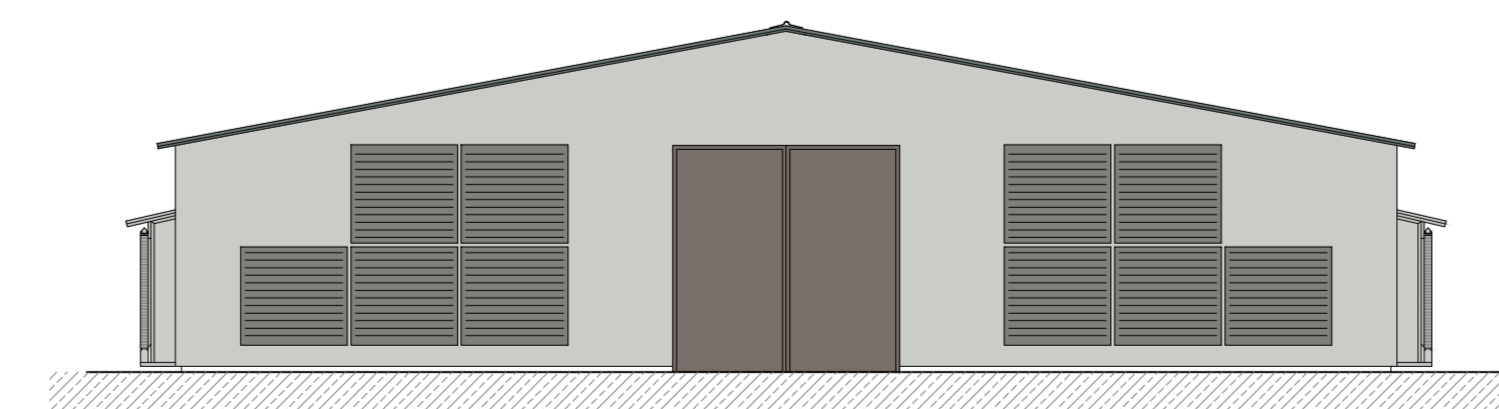

**PROSPETTO SUD**  
SACALA 1:100

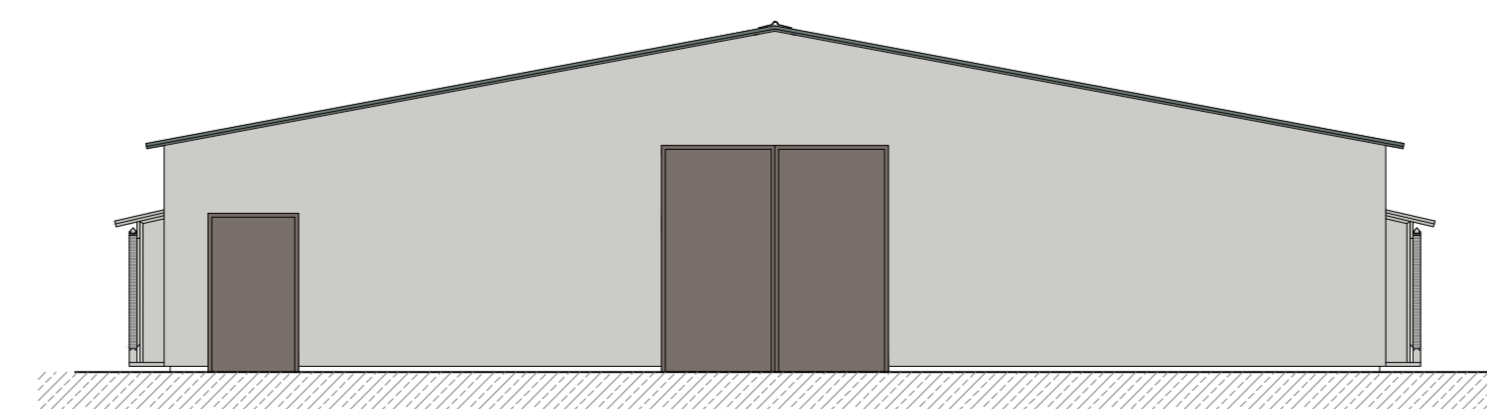

**PROSPETTO NORD**  
SACALA 1:100

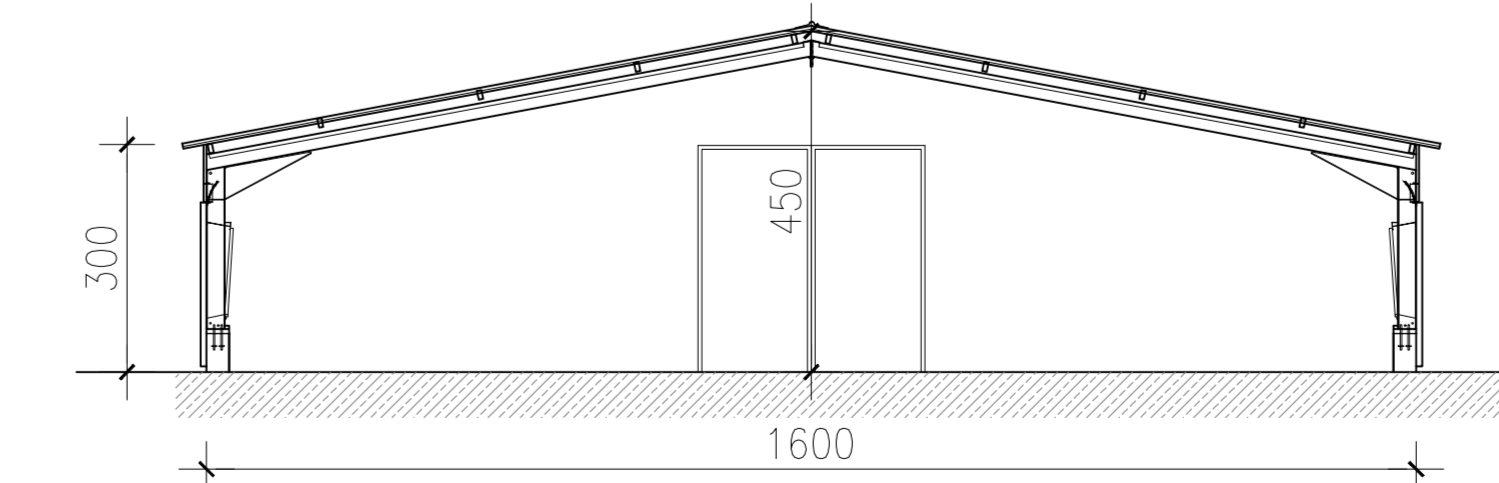

**SEZIONE A-A**  
SACALA 1:100